



CONFCOMMERCIO COMO
IMPRESE PER L'ITALIA
UNIONE PROVINCIALE COMMERCIO TURISMO SERVIZI

Green Pass: ultime novità

In vigore dal 6 dicembre 2021

Como – 3 dicembre 2021



D.L. 26 novembre 2021, n. 172

Introduce importanti novità che entreranno in vigore, in zona bianca, da lunedì 6 dicembre 2021



UN PASSO INDIETRO....

In Italia l'obbligo del Green Pass è stato introdotto per la prima volta a partire dal 6 agosto 2021 per fruire di alcuni servizi e di alcune attività



COSA CAMBIA DAL

6/12

Green Pass Base

si ottiene con tampone molecolare (valido 72 ore) oppure antigenico (valido 48 ore)



Green Pass rafforzato o

Super Green Pass

si ottiene:

1. a seguito di vaccinazione
2. A seguito di guarigione dal Virus, nel caso dei soggetti vaccinati



PRECISAZIONI

1. la durata del Green Pass viene ridotta da 12 a **9 mesi**
2. È confermato il rilascio del green pass anche in seguito alla somministrazione della prima dose di vaccino, con **validità dal quindicesimo giorno successivo alla somministrazione**, fino alla data prevista per la somministrazione della 2° dose
3. L'attuale green pass in possesso dei soggetti vaccinati (con 1° e 2° dose) o guariti dal virus corrisponde al green pass rafforzato, **al momento non è quindi necessario scaricare una nuova certificazione**. Per i soggetti vaccinati con terza dose sarà invece emessa una nuova Certificazione verde COVID-19, entro 48 ore dalla vaccinazione e, a partire dal 15 dicembre 2021, avrà validità per 9 mesi dalla data della somministrazione.

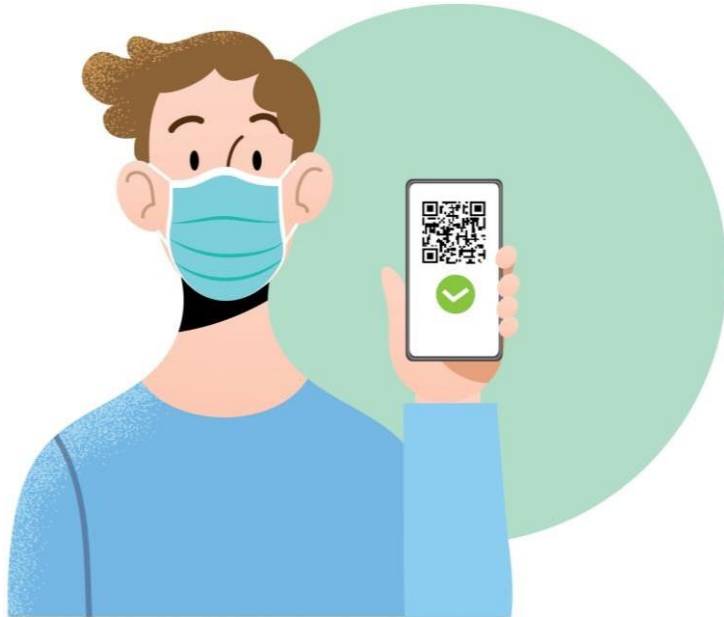

PRINCIPALI NOVITA' PER ATTIVITA' RICETTIVE



ZONA BIANCA, GIALLA E ARANCIONE

1. **Alberghi e altre strutture ricettive:** l'accesso è consentito ai possessori di green pass base, ai soggetti di età inferiore ai dodici anni e ai soggetti esenti dalla campagna vaccinale.
2. **Bar e ristorante aperto ai soli alloggiati:** l'accesso è consentito ai possessori di green pass base, ai soggetti di età inferiore ai dodici anni e ai soggetti esenti dalla campagna vaccinale.
3. **Bar e ristorante aperto anche al pubblico, al chiuso per il consumo al tavolo:** l'accesso è consentito ai possessori di super green pass, ai soggetti di età inferiore ai dodici anni e ai soggetti esenti dalla campagna vaccinale.
4. **Bar e ristorante aperto anche al pubblico, per il consumo al banco o all'aperto:** l'accesso è libero. Si segnala tuttavia che l'ospite, per accedere al banco (o all'area all'aperto in cui avviene la somministrazione), potrebbe essere costretto ad attraversare un'area alla quale possono accedere solo i possessori del green pass base (ad esempio, nei casi in cui non è possibile accedere al bar provenendo direttamente dall'esterno della struttura o utilizzando un percorso riservato).



ZONA ROSSA

1. **Alberghi e altre strutture ricettive:** l'accesso è consentito ai possessori di green pass base, ai soggetti di età inferiore ai dodici anni e ai soggetti esenti dalla campagna vaccinale.
2. **Bar e ristorante aperto ai soli alloggiati:** l'accesso è consentito ai possessori di green pass base, ai soggetti di età inferiore ai dodici anni e ai soggetti esenti dalla campagna vaccinale.
3. **Bar e ristorante aperto anche al pubblico, al chiuso per il consumo al tavolo:** l'accesso è consentito ai soli alloggiati possessori di super green pass. Per gli esterni vale solo l'Asporto.
4. **Bar e ristorante aperto anche al pubblico, per il consumo al banco o all'aperto:** l'accesso è libero per gli alloggiati mentre per gli esterni vale solo l'asporto.



PRINCIPALI NOVITA' PER I PUBBLICI ESERCIZI

ZONA BIANCA, GIALLA E ARANCIONE



- 1. Bar e ristorante al chiuso per il consumo al tavolo:** l'accesso è consentito ai possessori di super green pass, ai soggetti di età inferiore ai dodici anni e ai soggetti esenti dalla campagna vaccinale.
- 2. Bar e ristorante per il consumo al banco o all'aperto:** l'accesso è libero.
- 3. Attività in sale da ballo, discoteche e locali assimilati,** l'accesso è consentito ai possessori di super green pass, con capienza non superiore al 75% di quella massima autorizzata all'aperto e al 50% al chiuso. Nei locali al chiuso ove si svolgono le predette attività deve essere garantita la presenza di impianti di aereazione senza ricircolo dell'aria, e restano fermi gli obblighi di indossare il dispositivo di protezione delle vie respiratorie previsti dalla vigente normativa, ad eccezione del momento del ballo;
- 4. spettacoli aperti al pubblico in sale teatrali, sale da concerto, sale cinematografiche, locali di intrattenimento e musica dal vivo** e in altri locali o spazi anche all'aperto, l'accesso è consentito ai possessori di super green pass con capienza consentita pari a quella massima autorizzata;

ZONA ROSSA



1. **Bar e ristorante** : solo asporto e consegna a domicilio
2. **Attività in sale da ballo, discoteche e locali assimilati**: attività sospese
3. **spettacoli aperti al pubblico in sale teatrali, sale da concerto, sale cinematografiche, locali di intrattenimento e musica dal vivo**: attività sospese



ALTRI SERVIZI

ZONA BIANCA E GIALLA

1. **Feste, intrattenimenti e balli:** l'accesso è consentito ai possessori di super green pass, ai soggetti di età inferiore ai dodici anni e ai soggetti esenti dalla campagna vaccinale.
2. **Convegni e congressi:** l'accesso è consentito ai possessori di green pass base, ai soggetti di età inferiore ai dodici anni e ai soggetti esenti dalla campagna vaccinale.
3. **Riunioni:** l'accesso è consentito ai possessori di green pass base, ai soggetti di età inferiore ai dodici anni e ai soggetti esenti dalla campagna vaccinale.
4. **Centri benessere, palestre e piscine:** l'accesso è consentito ai possessori di green pass base, ai soggetti di età inferiore ai dodici anni e ai soggetti esenti dalla campagna vaccinale.
5. **Strutture termali:** l'accesso è consentito ai possessori di green pass base, ai soggetti di età inferiore ai dodici anni e ai soggetti esenti dalla campagna vaccinale.
6. **Strutture termali per le prestazioni LEA:** l'accesso è libero.

ZONA ARANCIONE



CONFCOMMERCIO COMO
IMPRESE PER L'ITALIA
UNIONE PROVINCIALE COMMERCIO TURISMO SERVIZI

- 1. Feste, intrattenimenti e balli:** l'accesso è consentito ai possessori di super green pass, ai soggetti di età inferiore ai dodici anni e ai soggetti esenti dalla campagna vaccinale.
- 2. Convegni e congressi:** l'accesso è consentito ai possessori di super green pass, ai soggetti di età inferiore ai dodici anni e ai soggetti esenti dalla campagna vaccinale.
- 3. Riunioni:** l'accesso è consentito ai possessori di green pass base, ai soggetti di età inferiore ai dodici anni e ai soggetti esenti dalla campagna vaccinale.
- 4. Centri benessere, palestre e piscine:** l'accesso è consentito ai possessori di super green pass, ai soggetti di età inferiore ai dodici anni e ai soggetti esenti dalla campagna vaccinale.
- 5. Strutture termali:** l'accesso è consentito ai possessori di super green pass, ai soggetti di età inferiore ai dodici anni e ai soggetti esenti dalla campagna vaccinale.
- 6. Strutture termali per le prestazioni LEA:** l'accesso è libero.

ZONA ROSSA



1. **Feste, intrattenimenti e balli:** attività sospese
2. **Convegni e congressi:** attività sospese
3. **Riunioni:** l'accesso è consentito ai possessori di green pass base, ai soggetti di età inferiore ai dodici anni e ai soggetti esenti dalla campagna vaccinale.
4. **Centri benessere, palestre e piscine:** attività sospese
5. **Strutture termali:** attività sospese
6. **Strutture termali per le prestazioni LEA:** l'accesso è libero.

Paesi UE: le certificazioni verdi (vaccinazione, guarigione, tampone) rilasciate negli Stati Membri sono considerate come equivalenti a quelle rilasciate dallo Stato Italiano nonché valide ai fini previsti per queste ultime → art. 9, comma 8, DL c.d. “Riaperture”;

Paesi extra UE:

- certificazioni vaccinali e di guarigione

→ fino al 15.12.2021 (Ordinanza MdS del 22.10.2021) le certificazioni rilasciate da **Canada, Giappone, Israele, Regno Unito di Gran Bretagna e Irlanda del Nord** (compresi Gibilterra, Isola di Man, Isole del Canale e basi britanniche nell'isola di Cipro ed esclusi i territori non appartenenti al continente europeo) e **Stati Uniti d'America**;

→ fino al 15.12.2021 (Ordinanza MdS del 22.10.2021) le certificazioni³ rilasciate dalle competenti autorità dello **Stato della Città del Vaticano**

- **certificazioni vaccinali** (Circolare MdS del 23.09.2021)

vaccini approvati dall'EMA + vaccini per i quali il titolare dell'autorizzazione all'immissione in commercio è lo stesso dell'Unione Europea + vaccini prodotti su licenza di AstraZeneca → art. 9, comma 8, secondo periodo, “Riaperture”, D.L. n. 52/2021.

Come avviene la verifica?

Tramite App «Verifica C19» predisposta dal Governo

Accerta la validità della certificazione e ne garantisce la legittima provenienza

IN PRATICA: scansionare tramite fotocamera di uno smartphone il QR Code (cartaceo o digitale) esibito dall'utente.

N.B: il Decreto prevede il potenziamento del sistema dei controlli da parte delle forze dell'ordine. **Per il momento le disposizioni per le attività di verifica della certificazione rimangono invariate, in attesa di ricevere aggiornamenti da parte del Ministero dell'Interno.**



Modulistica e cartelli per gli associati

E' possibile scaricare la cartellonistica multilingue da esporre all'interno dell'attività sul sito www.confcommerciocomo.it

